



WORLD WAKE ASSOCIATION

EST.

1989

WHERE WAKE TAKES YOU



# NAUTIQUE WWA WAKEBOARD WORLD CHAMPIONSHIPS

31 AGOSTO a 03 de SETEMBRO 2023

Lago Azul, Ferreira do Zêzere - Albufeira Castelo do Bode



NAUTIQUE WWA  
**WAKEBOARD**  
**WORLD**  
 CHAMPIONSHIPS

PRESENTED BY  
**gm** MARINE

**LAGO AZUL**  
 FERREIRA DO ZÉZERE

**31 AGOSTO**  
**03 SETEMBRO**

[www.thewwa.com/portugal/worlds](http://www.thewwa.com/portugal/worlds)



MONTAGENS: Dias 27 de Agosto a 30 de Agosto

DESMONTAGENS: até 05 de Setembro

DIA DE TREINOS: 30 de Agosto

HORÁRIOS: das 08:00 às 13:00 e das 16:00 às 19:00

COMPETIÇÃO: Dias 31 Agosto, 01, 02 e 03 de Setembro

HORÁRIOS: das 08:00 às 19:00 - acesso livre ao público

ANIMAÇÃO:

HORÁRIOS:

Dias 01 a 03 de Setembro: das 19:00 às 01:00 acesso livre ao público



# PREVISÃO ESPECTADORES E STAFF

**DIAS 31 Agosto: 1500 PESSOAS**

**DIA 01 de Setembro: 2500 PESSOAS**

**DIA 02 de Setembro: 5000 PESSOAS**

**DIA 03 de Setembro: 5000 PESSOAS**

Subject to Change		
Thursday, August 31st, 2023		
Junior Girls	Semifinal	G23 Unweighted
Amateur Men Wakeskate	Semifinal	G23 Factory
Amateur Women Wakeskate	Semifinal	G23 Factory
Junior Boys	Semifinal	G23 Factory
Jr. Women	Semifinal	G23 Factory
Masters Women	Semifinal	G23 Factory
Veterans Women	Semifinal	G23 Factory
Boys	Semifinal	G23 Factory
Amateur Women	Semifinal	G23 Factory
Adaptive Standing	Semifinal	G23 Factory
Adaptive Sitboarding	Semifinal	G23 Factory
Jr. Men	Semifinal	G23 Pro
Men II	Semifinal	G23 Pro
Masters	Semifinal	G23 Pro
Veterans	Semifinal	G23 Pro
Friday, September 1st, 2023		
Adaptive Standing	Final	G23 Factory
Adaptive Sitboarding	Final	G23 Factory
Boys	Final	G23 Factory
Amateur Men Wakeskate	Final	G23 Factory
Amateur Women Wakeskate	Final	G23 Factory
Jr. Women	Final	G23 Factory
Masters Women	Final	G23 Factory
Veterans Women	Final	G23 Factory
Amateur Women	Final	G23 Factory
Junior Boys	Final	G23 Factory
Men I	Semifinal	G23 Pro
Veterans	Final	G23 Pro
Men II	Final	G23 Pro
Jr. Men	Final	G23 Pro
Junior Boys Beginner	Semifinal	G23 Unweighted
Junior Girls	Final	G23 Unweighted
Girls	Semifinal	G23 Unweighted
Boys Beginner	Semifinal	G23 Unweighted

Saturday, September 2nd, 2023		
Junior Boys Beginner	Final	G23 Unweighted
Girls	Final	G23 Unweighted
Boys Beginner	Final	G23 Unweighted
Jr. Pro Women	Semifinal	G23 Factory
Pro Wakeskate	Semifinal	G23 Factory
Masters	Final	G23 Pro
Men I	Final	G23 Pro
Jr. Pro Men	Semifinal	G23 Pro
Pro Women	Semifinal	G23 Pro
Pro Men	Semifinal	G23 Pro
Amateur Awards Ceremony		
Sunday, September 3rd, 2023		
Pro Men	LCQ	G23 Pro
Pro Women	LCQ	G23 Pro
Jr. Pro Women	Final	G23 Factory
Pro Wakeskate	Final	G23 Factory
Jr. Pro Men	Final	G23 Pro
Pro Women	Final	G23 Pro
Pro Men	Final	G23 Pro
Awards Ceremony		

## ACESSO RODOVIÁRIO:

- 1) Circulação limitada nos dias de montagens e desmontagens, aos veículos de entrega de materiais e organização, com **corte de circulação em ambos os acesso à Praia da Castanheira (Corte 3 e 4), com presença da GNR e segurança**
- 2) Circulação proibida entre os dias 30 Agosto a 03 de Setembro, desde o Aérodromo com corte da circulação na rotunda do acesso à Praia da Castanheira (apenas veículos de emergência ou credenciados - organização e moradores) - Existirão credenciais com indicação do nível de acesso (Corte 1, 2, 3 e 4)
- 3) Navegação limitada nos dias de treino e de prova.

Serão disponibilizados transfers pela CMFZ entre o parque de Estacionamento do Aérodromo (P1) e a entrada do recinto de Prova, nos dias do evento.



AS CREDENCIAIS DE VIATURAS TÊM QUE SER COLADAS NO VIDRO DE UMA FORMA PERMANENTE E NÃO SÃO TRANSMISSÍVEIS

Existirá uma tenda de creditações na Entrada do Estacionamento com a listagem das pessoas/ viaturas que podem ser credenciadas

RESPONSÁVEL: RITA MASTBAUM +351 919 059 235



## ORGANIZAÇÃO

- ACESSO ORGANIZAÇÃO - Acesso total (incluindo praia)

## STAFF

- ACESSO STAFF - Acesso zonas trabalho (excepto praia) e estacionamento perto do corte 3)

## VIP

- ACESSO VIP - Acesso estacionamento VIP (entrada pelo corte 4)

## DESCARGAS

- ACESSO DESCARGAS - Acesso a LOCAIS DE DESCARGA - não permite o estacionamento!

## MORADOR

- ACESSO MORADORES - Acesso às propriedades e obrigatoriedade de estacionamento nas mesmas

## HÓSPEDE

Estacionamento permitido na unidade hoteleira

- ACESSO HÓSPEDE - Acesso a Unidades Hoteleiras e obrigatoriedade de estacionamento na propriedade hoteleira

## MORADOR PRAIA

- ACESSO MORADOR PRAIA - acesso semelhante a MORADOR, com possibilidade de passagem no corte 2 e 4

## CONTROLO Corte 1

- Corte de Trânsito na estrada junto ao aeródromo, com presença de dois elementos da GNR
- Acesso permitido a veículos credenciados com:
  - ACESSO MORADORES e MORADORES PRAIA - Acesso às propriedades
  - ACESSO ORGANIZAÇÃO - Acesso total (incluindo praia)
  - ACESSO STAFF - Acesso zonas trabalho (excepto praia)
  - ACESSO VIP - Acesso estacionamento VIP (acesso via Corte 4)
  - ACESSO DESCARGAS - Acesso A LOCAIS DE DESCARGA - não permite o estacionamento!
  - ACESSO HÓSPEDES (DIGITAL) - Acesso a Unidades Hoteleiras e obrigatoriedade de estacionamento na propriedade hoteleira

## CONTROLO Corte 2

- Corte de Trânsito na rotunda do Lago Azul com um elemento da GNR
- Acesso permitido a veículos credenciados com:
  - ACESSO ORGANIZAÇÃO - Acesso total (incluindo praia)
  - ACESSO STAFF - Acesso zonas trabalho (excepto praia) e estacionamento perto do Corte 3
  - ACESSO PARCEIROS - Acesso estacionamento VIP
  - ACESSO DESCARGA - Acesso A LOCAIS DE DESCARGA - não permite o estacionamento!
  - ACESSO MORADOR PRAIA
  - ACESSO HÓSPEDES (DIGITAL + RESERVA) - Acesso a Estalagem e obrigatoriedade de estacionamento na propriedade hoteleira

## CONTROLO Corte 3 e 4

- Corte de Trânsito nos acessos Sul e Norte da Praia da Castanheira, com presença de dois elementos da equipa de segurança
- Acesso permitido a veículos credenciados com:
  - ACESSO ORGANIZAÇÃO e ACESSO VIP - Acesso total (incluindo praia) (entrada pela estrada de um sentido a sul da rotunda)
  -

# CORTES TRANSITO

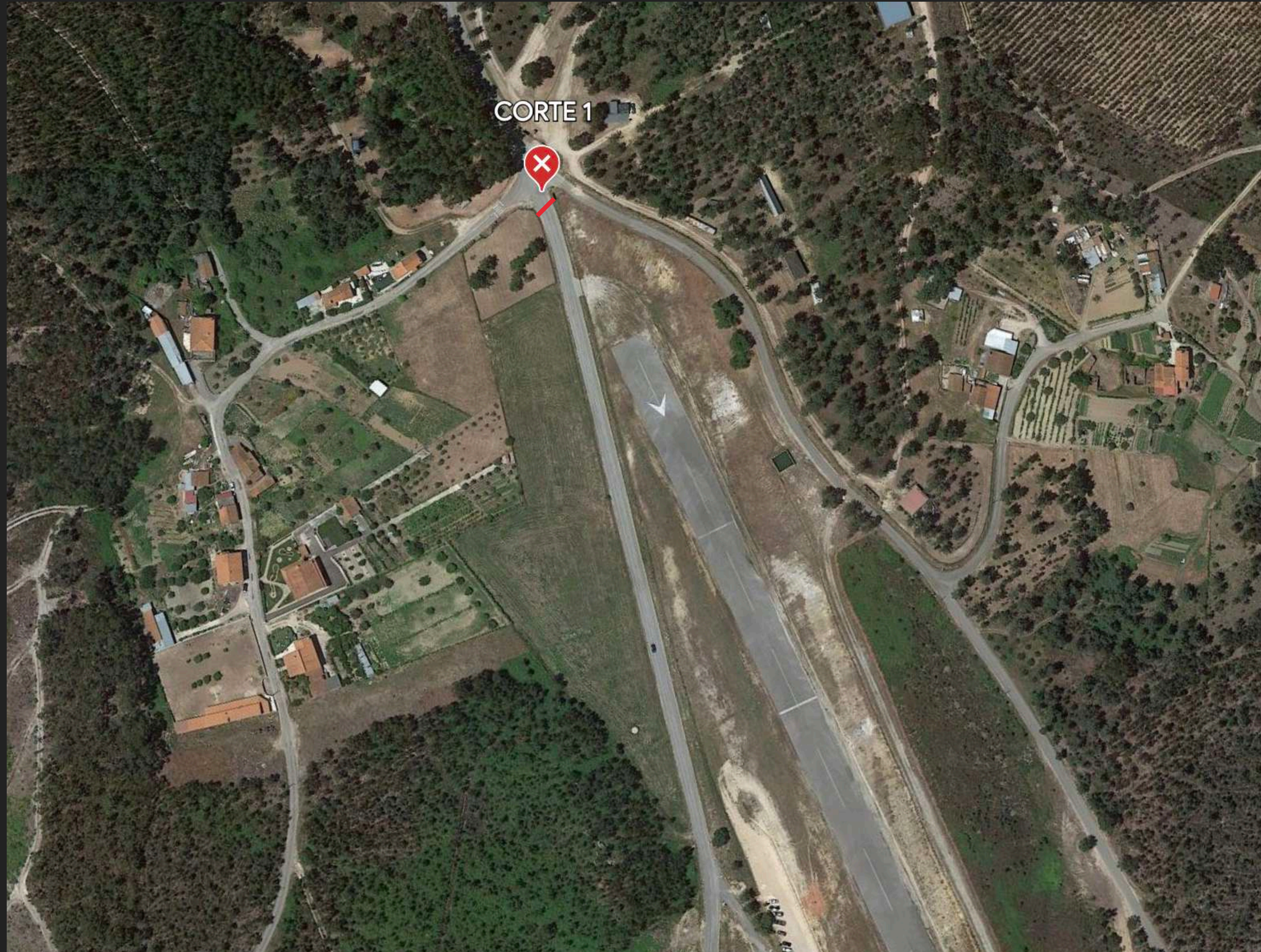

<https://earth.google.com/web/@39.68400624,-8.25552945,329.89776862a,965.5776768d,35y,-13.15653329h,9.8632983t,0r/data=MikKJwolCiExYVpGamVFWEJweUVZVnZNU0FSM0dZRjRIT EhhSUdseXUgAQ>

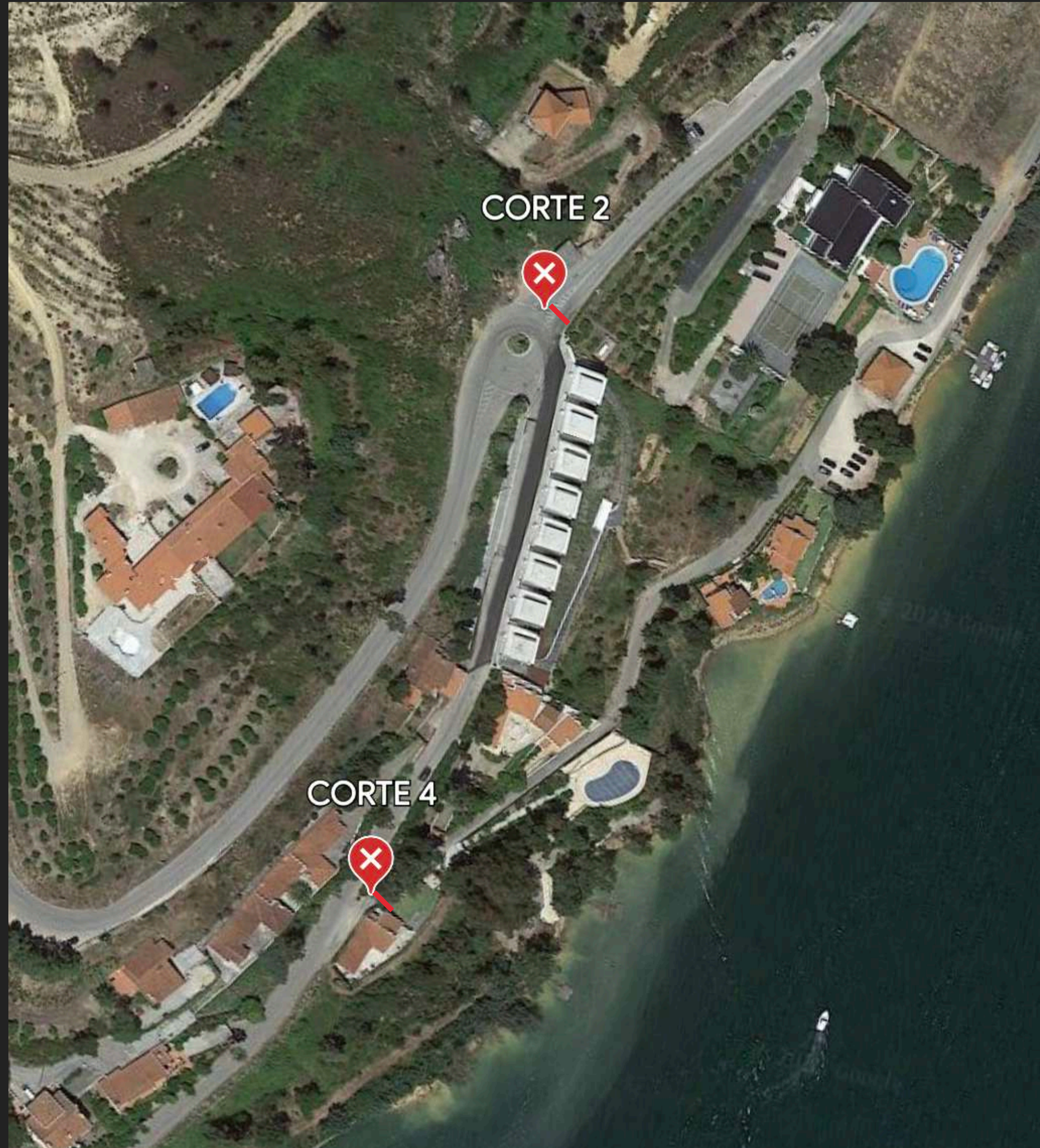

[https://earth.google.com/web/  
@39.67273014,-8.23230402,150.474496  
97a,795.02225247d,35y,-13.1405836h,9.  
86316426t,360r/  
data=MikKJwolCiExYVpGamVFWEJweUV  
ZVnZNU0FSM0dZRjRITEhhSUdseXUgAQ](https://earth.google.com/web/@39.67273014,-8.23230402,150.47449697a,795.02225247d,35y,-13.1405836h,9.86316426t,360r/data=MikKJwolCiExYVpGamVFWEJweUVZVnZNU0FSM0dZRjRITEhhSUdseXUgAQ)

# CORTES TRANSITO



<https://earth.google.com/web/@39.67727879,-8.23159159,119.05206776a,826.91601985d,35y,-13.14012878h,9.8632134t,0r/data=MikKJwolCiExYVpGamVFWEJweUVZVnZNU0FSM0dZRjRITEhhSUdseXUgAQ>



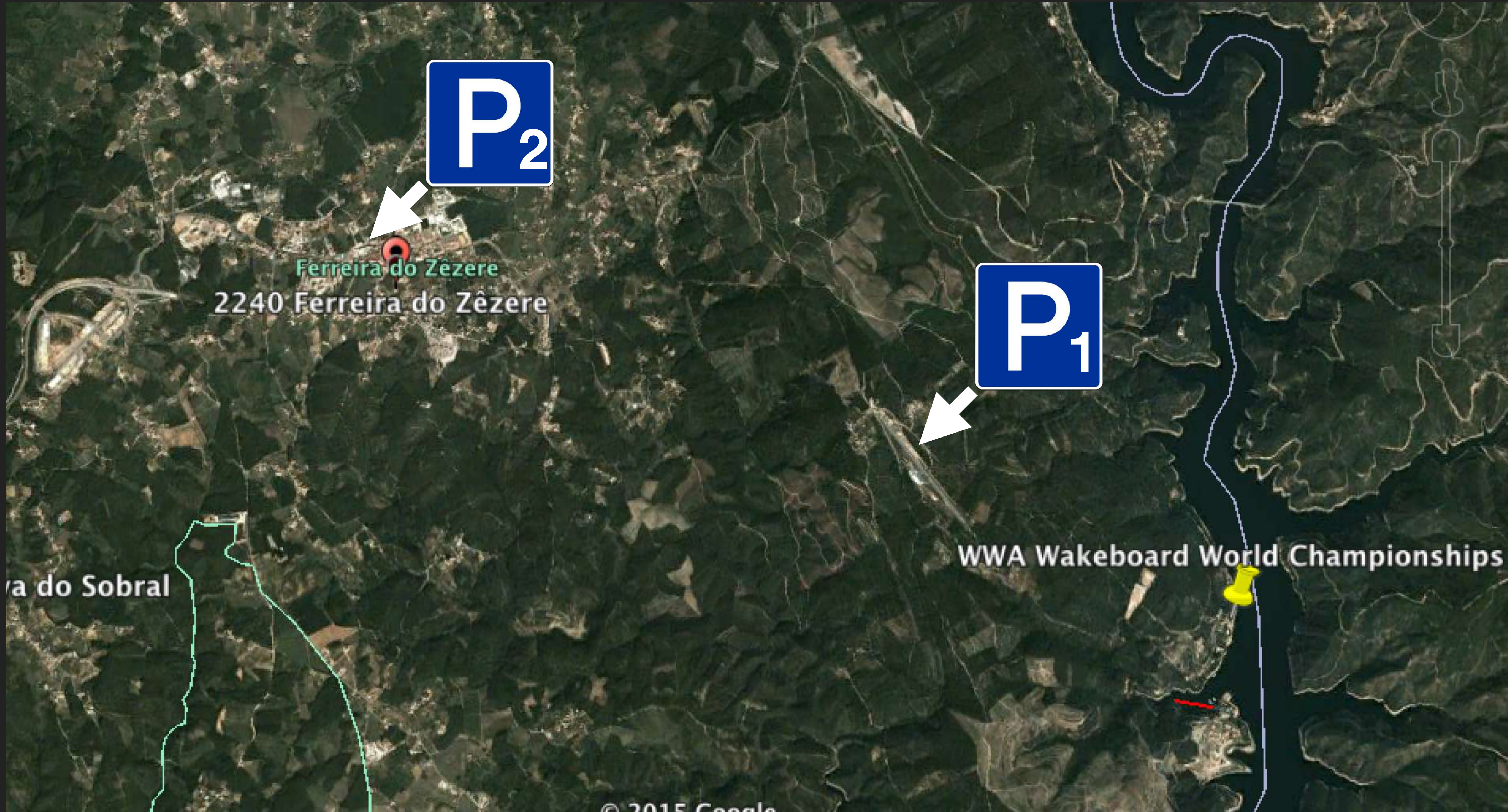

Parque Aérodromo  
- 1000 viaturas



Parque Praça  
- 100 viaturas

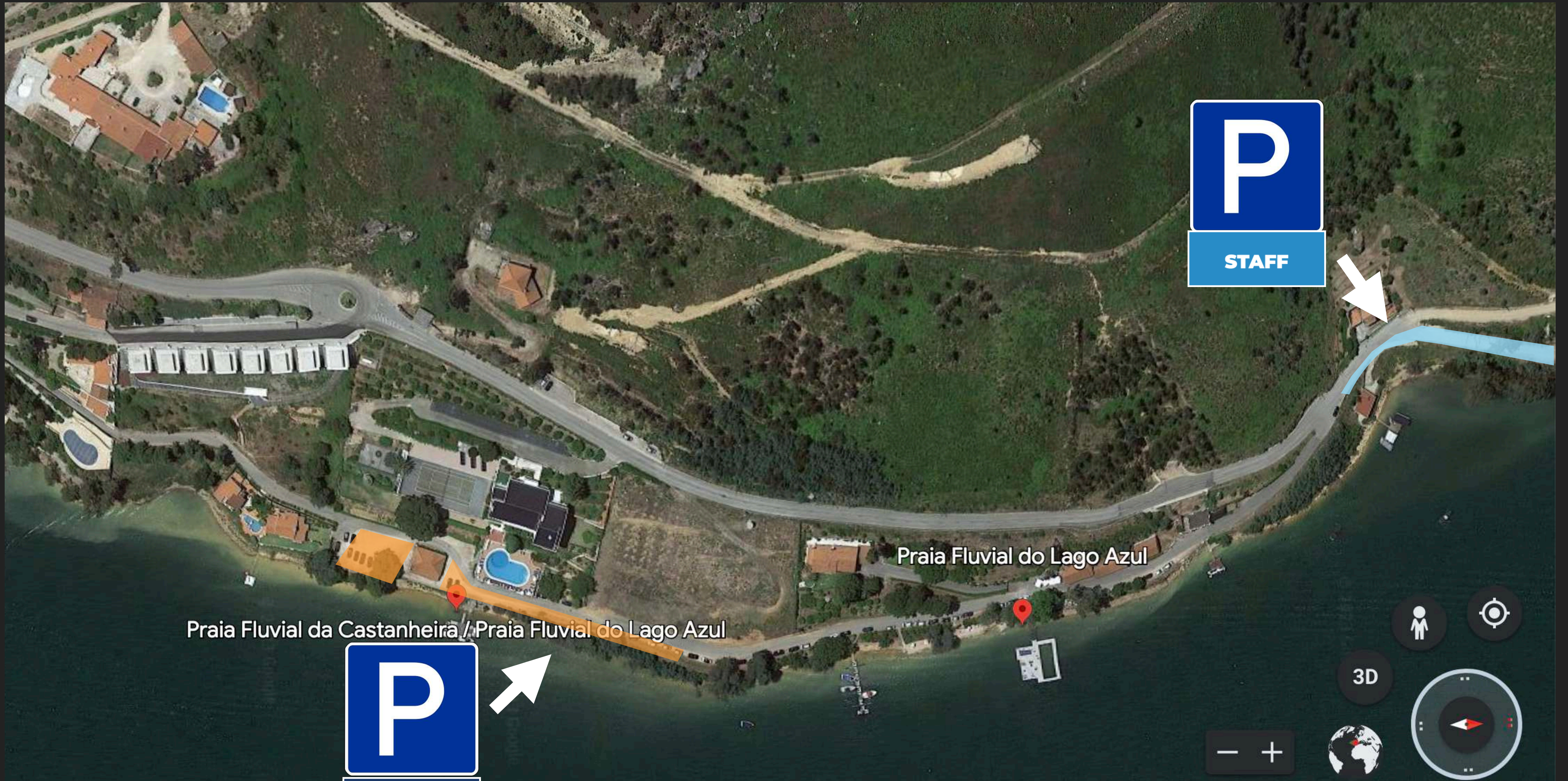

**P**  
STAFF

**P**  
VIP

Praia Fluvial da Castanheira / Praia Fluvial do Lago Azul

Praia Fluvial do Lago Azul



# Nautique WWA Wakeboard World Championships 2023



## Mapa Geral Evento

- |                       |                     |                              |               |
|-----------------------|---------------------|------------------------------|---------------|
| 1 ZONA SAÍDA          | 4 TENDAS MUNICIPIOS | 7 ECRA LEDWALL               | 10 AMBULANCIA |
| 2 ZONA FOOD TRUCKS    | 5 TENDAS SQUARE+351 | 8 TENDAS NAUTIQUE            |               |
| 3 ÁREAS VIP E ATLETAS | 6 ENTRADA EVENTO    | 9 ESTACIONAMENTO ORGANIZAÇÃO |               |

ZONA D



ZONA C



ZONA B

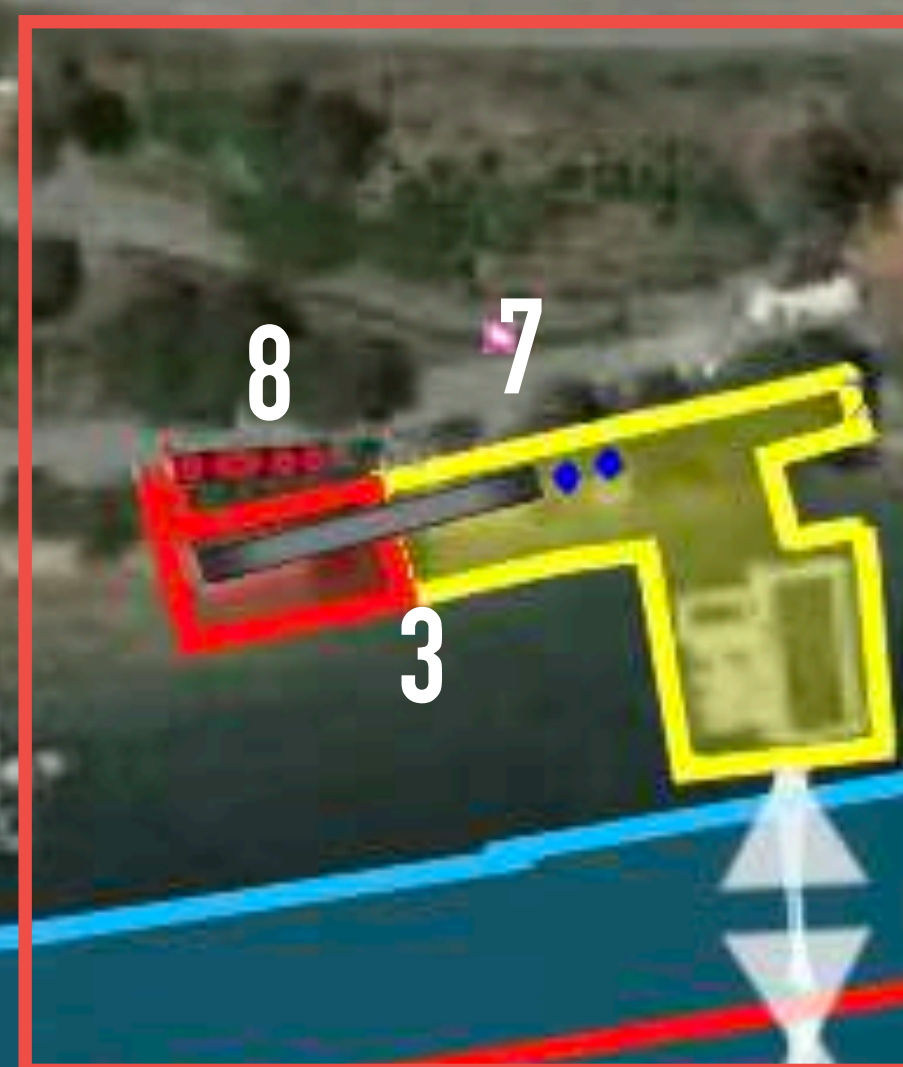

ZONA A

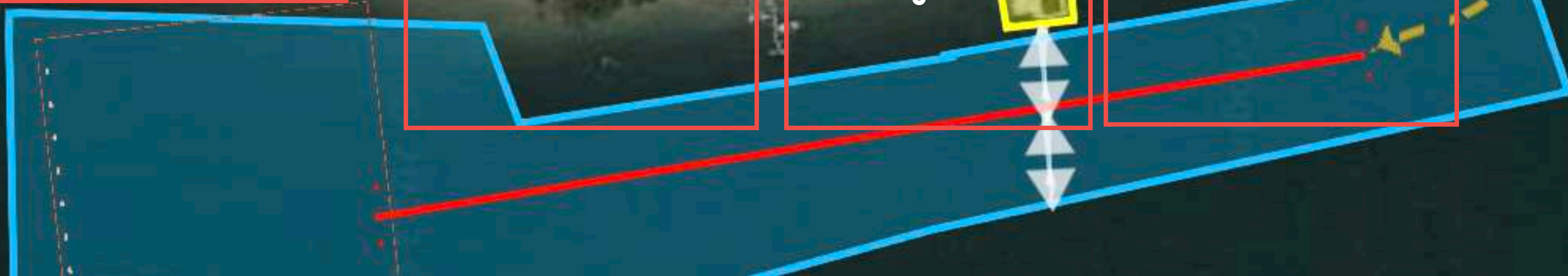





# Nautique WWA Wakeboard World Championships 2023



## Mapa Geral Evento - detalhe

### ZONA A



- 1 ARCO estrutura TRUSS 8 x 4m, entrada evento
- 2 3 food truck, sem ligação a água
- 3 WC existentes, ligados ao saneamento local



### ZONA B

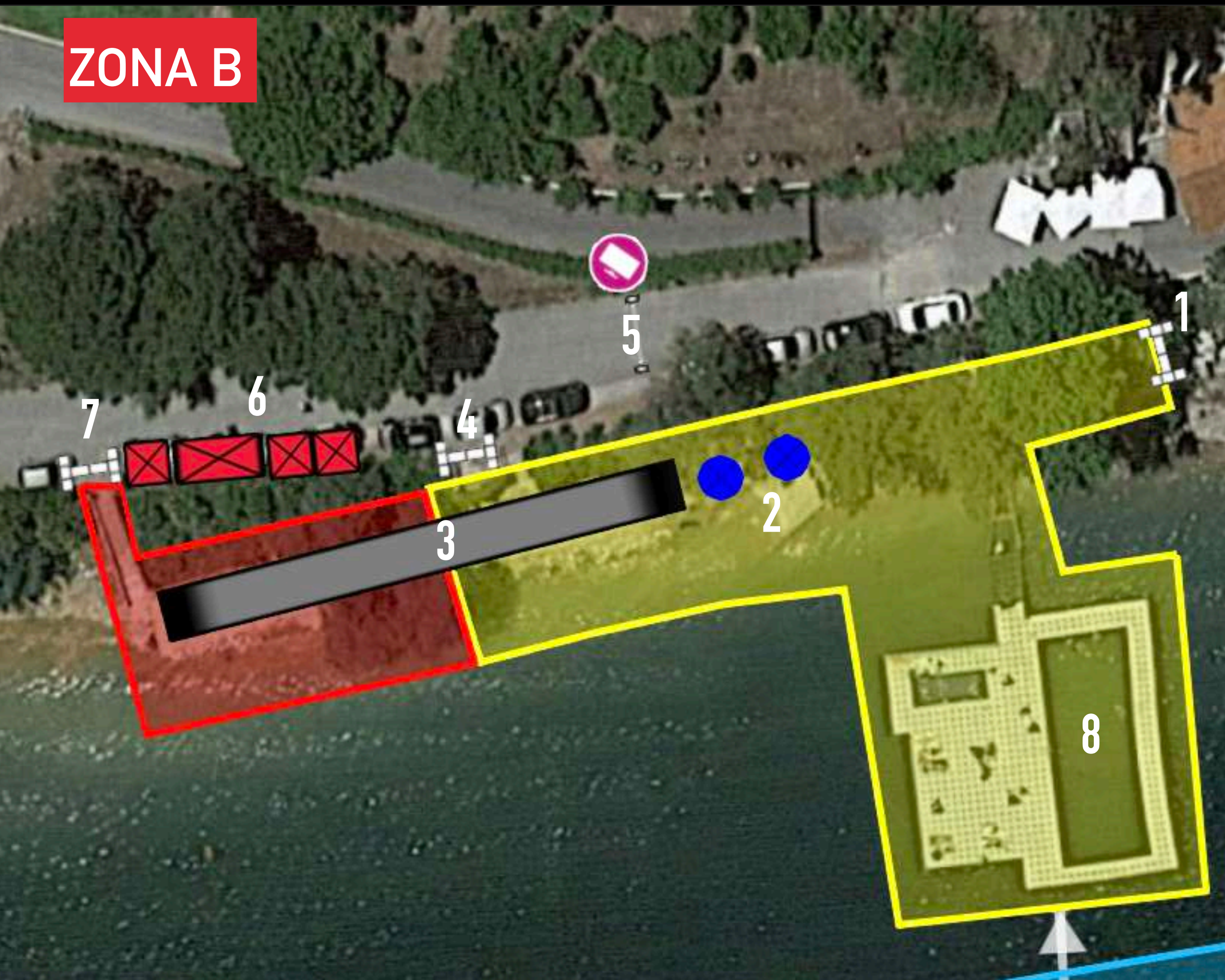

- 1 ARCO estrutura TRUSS 4 x 3m
- 2 Chapéus de sol
- 3 Estrutura em tubo de andaime, 30 x 3m,
- 4 ARCO estrutura TRUSS 4 x 3m
- 5 ECRÃ Ledwall, 5 x 3m, elevado em estrutura TRUSS
- 6 3 Tendas Pop-up, 3x3m + 1 tenda Pop-up 6x3m
- 7 ARCO estrutura TRUSS 4 x 3m
- 8 Piscina flutuante existente



# Nautique WWA Wakeboard World Championships 2023

Mapa Geral Evento - detalhe



ZONA C



- 1 Tendas Estrutura Truss 30 x 3 m total para exposição de marcas portuguesas
- 2 2 Tendas para Mostras locais dos municípios parceiros, formato 6 x 5m



# Nautique WWA Wakeboard World Championships 2023

Mapa Geral Evento - detalhe



ZONA D

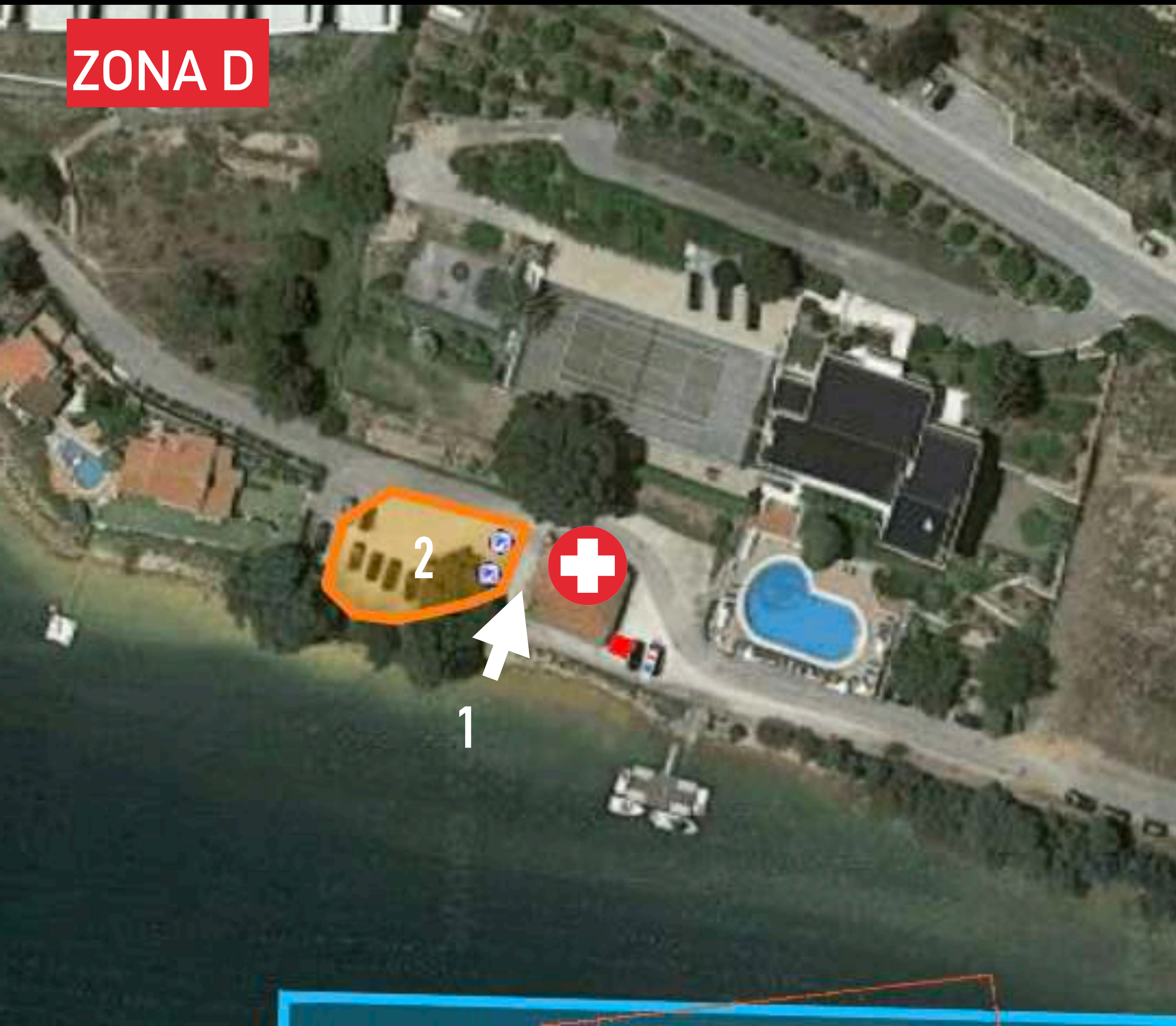

- 1 Zona Ambulância e resgate rápido
- 2 Estacionamento Organização
- 3 Posto Médico





# Nautique WWA Wakeboard World Championships 2023

Mapa Geral Dominio Hídrico - Licença APA ARHTO.DOLMT.01398.2023



- 1 ÁREA NAVEGAÇÃO LIMITADA
- 2 DELIMITAÇÃO COM BÓIAS
- 3 CABO 200 M PARQUE +4 BÓIAS EVENTO
- 4 CORREDOR NAVEGAÇÃO
- 5 DOCA SAÍDA
- 6 DISTÂNCIA SEGURANÇA 40M
- 7 BÓIAS NAUTIQUE



# Nautique WWA Wakeboard World Championships 2023

## Detalhe Percurso prova



1

Área de Navegação Restrita:  
400m x 3m: total de 1200m<sup>2</sup>

a

Ponto de entrada de prova:  
39°40'35"N 8°13'48"W

b

Ponto de saída de prova:  
39°40'23"N 8°13'48"W

NOTA: Área de Navegação Restrita:  
Será assinalada no plano de água com bóias delimitadoras a Este, Norte e Sul.  
Por questões de segurança não será delimitada a Oeste (face da virada para a margem) para permitir o rápido resgate em caso de urgência

Meios de Resgate na água:  
2 Mota de água com plano rígido

2

Área de Navegação Controlada:  
500m x 280m: total de 140000m<sup>2</sup>





# WWA Nautique Wakeboard World Championships 2023

## Mapa LOGISTICA



**A** 15 GRADES 2X1

**E** 5 GRADES 2X1 + SINAL TRÂNSITO PROIBIDO

**B** 10 GRADES 2X1 SINAL TRÂNSITO PROIBIDO

**F** LIGAÇÃO TRIFÁSICA 32AMP ERA GIGANTE (X2) COM QUADRO

**C** 40 GRADES 2X1 + 12 GRADES 3X2

**G** LIGAÇÃO TRIFÁSICA COM PIMENTEIRO/QUADRO - STREET FOOD

**D** 20 GRADES 2X1

**H** CAIXOTES LIXO





ANDRÉ MATOS



+351 934 505 783



ANDRE@THEWWA.COM



WWW.THEWWA.COM



WORLD WAKE ASSOCIATION  
© 2021. All Rights Reserved.

